



GEOCIUDAD  
c o n s u l t o r e s

Arquitectura | Diseño Urbano | Urbanismo

Isidora Goyenechea 3356 Oficina 21, Las Condes, Santiago – Chile

+56 2 2448 11 12

[WWW.GEOCIUDAD.CL](http://WWW.GEOCIUDAD.CL)

# PRESENTACIÓN

Geociudad es una consultora formada por un grupo de Arquitectos, Ingenieros y Geógrafos que se dedica a desarrollar estudios y proyectos relacionados con Arquitectura y Urbanismo.

Cuenta con una vasta experiencia a lo largo de todo Chile y con el reconocimiento de una amplia gama de clientes y consultores tanto del sector público como privado.

Fue creada en 1990 por el Arquitecto Juan José Bas como parte de Bas & García Arquitectos Consultores e inicialmente estuvo abocada al área de la Arquitectura Industrial, Educacional y Residencial, para posteriormente incorporar otras áreas de la Arquitectura, Urbanismo y Diseño Urbano.

El equipo se encuentra conformado por un grupo de profesionales y técnicos organizados por disciplina y a cargo de los siguientes jefes de área:

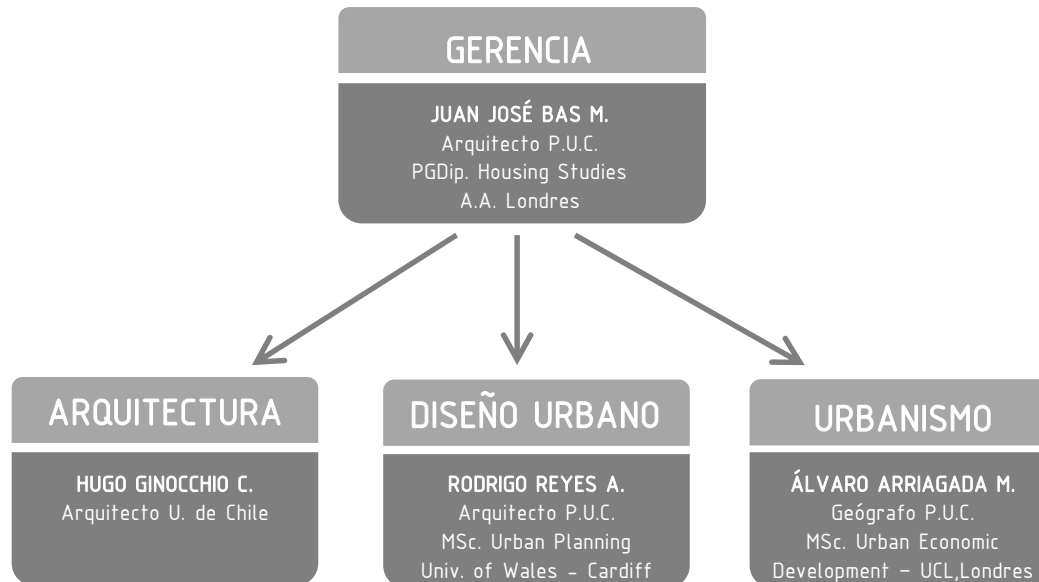

Geociudad cuenta con oficinas propias y con los equipos y licencias necesarias para llevar a cabo cualquier proyecto urbano o inmobiliario de envergadura.

# ARQUITECTURA

Arquitectura de Transporte | Aeropuertos

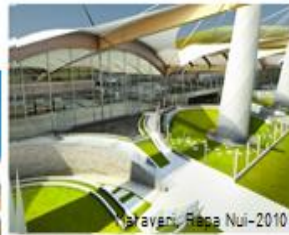



# ARQUITECTURA

Arquitectura de Transporte | Terminales de Buses

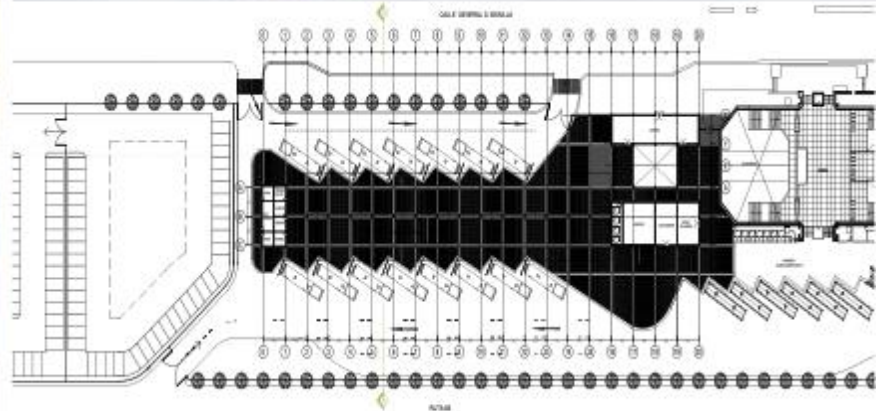

# ARQUITECTURA

Arquitectura de Transporte | Estaciones de Metro

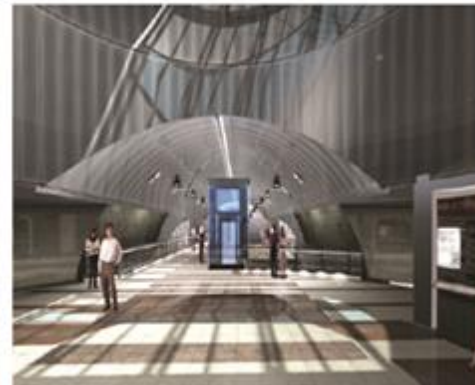
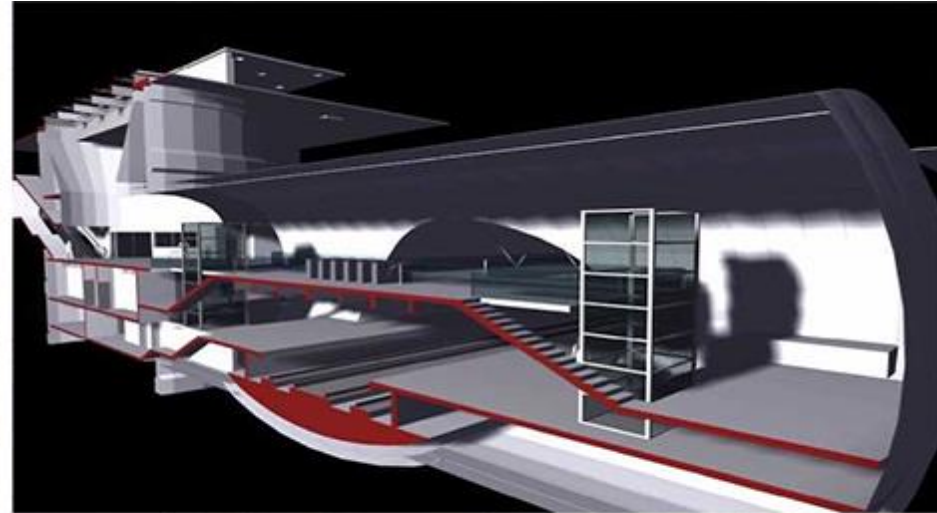



# ARQUITECTURA

Arquitectura de Transporte | Estaciones de Metro

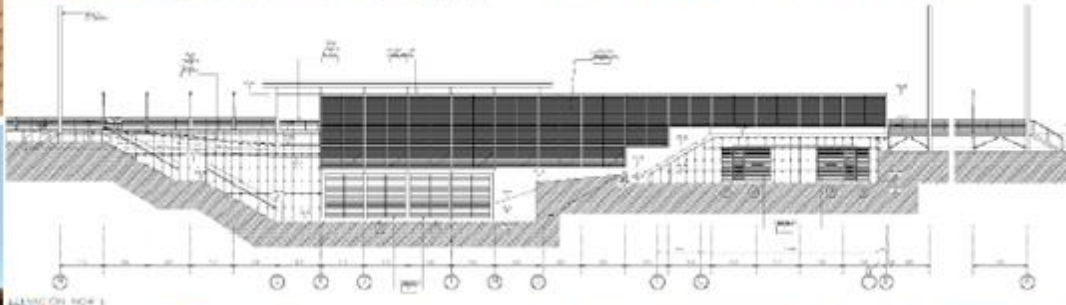

# ARQUITECTURA

Arquitectura Comercial y de Servicios

Edificios de Oficinas sobre Estaciones de Metro





# ARQUITECTURA

Arquitectura Industrial y Minera | Plantas y talleres

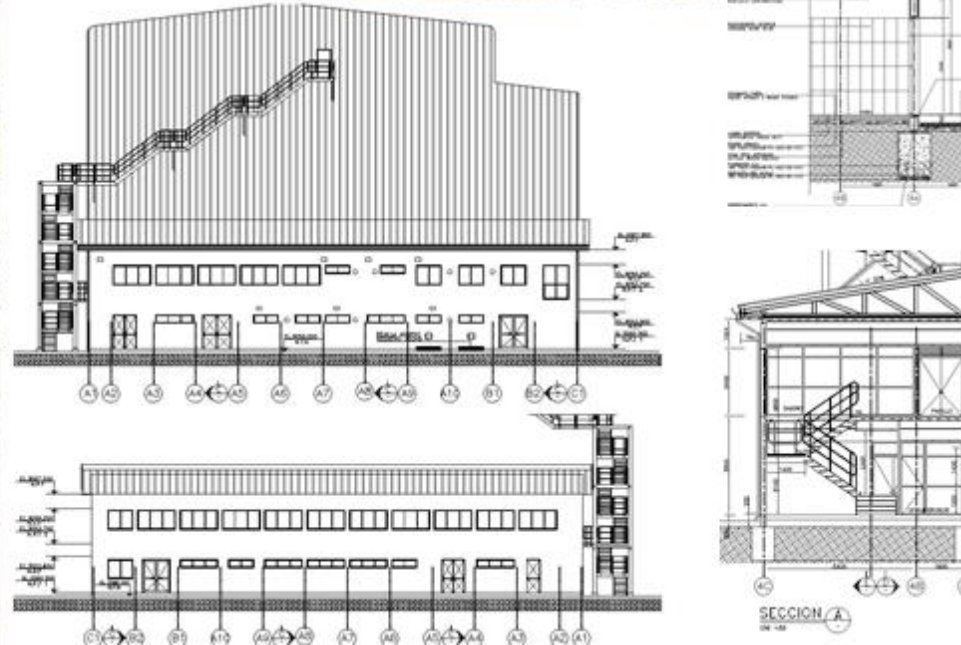
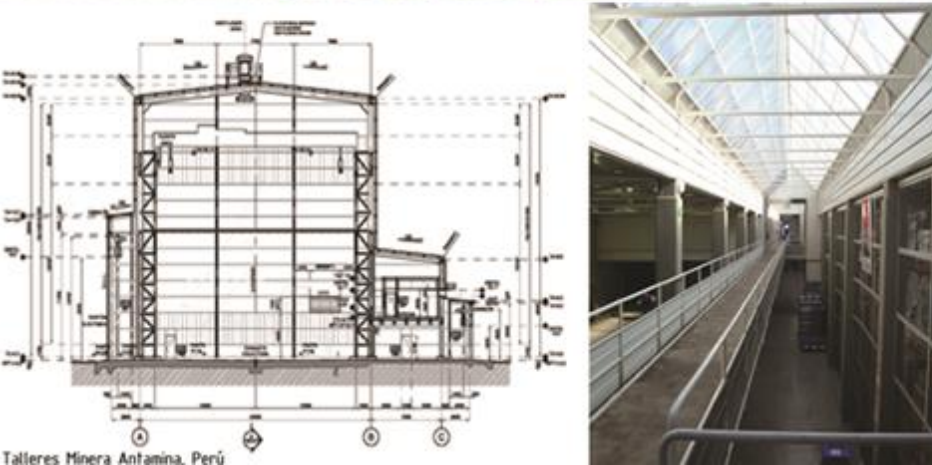





GEOCIUDAD  
c o n s u l t o r e s

Arquitectura | Diseño Urbano | Urbanismo

Isidora Goyenechea 3356 Oficina 21, Las Condes, Santiago – Chile

+56 2 2448 11 12

[geociudad@geociudad.cl](mailto:geociudad@geociudad.cl)  
[WWW.GEOCIUDAD.CL](http://WWW.GEOCIUDAD.CL)